



2025 – 2026

「環境及自然保育基金資助 x 海洋公園海馬同學會」計劃

Environment and Conservation Fund x Ocean Park Seahorse Rangers

旗艦活動一 SGREEN 回收在校園網上簡介會

First Flagship activity - SGREEN Recycle at School Online Briefing



環境及自然保育基金
Environment and Conservation Fund





SGREEN 回收在校園網上簡介會

SGREEN Recycle at School Online Briefing

- 簡介會將於15:30開始
The online briefing will start at 16:00
- 請以 中文或英文名 及 學校名稱 為登入名稱
例如：陳老師 (ABC 中學) Mr Chan (ABC Secondary School)
Please enter your Chinese or English name with school name in your profile
- 簡介會以廣東話進行
The briefing will be conducted in Cantonese
- 簡介會尾段設有問答環節，請在「聊天室」向主持人留言提問
Q&A session will be held before the end of briefing, please leave your messages to the host in “Chat Room”



活動提示 Activity reminder

「環境及自然保育基金資助 x 海洋公園海馬同學會」計劃 — 申請確認信 “Environment and Conservation Fund x Ocean Park Seahorse Rangers” Project - Application confirmation letter

opkgseahorserangers
Fri 05/09, 16:41

Reply all | v

致 參加「環境及自然保育基金資助 x 海洋公園海馬同學會」學校：

感謝 貴校對海洋公園保育聯盟的支持，恭喜 貴校**成功報名**參加2025 / 26學年「環境及自然保育基金資助 x 海洋公園海馬同學會」計劃。

現煩請 貴校提交海馬同學會成員名單及預約海洋公園半日園內活動日子。提交方法詳情如下：

海馬同學會成員名單

海馬同學會成員名單將用於申請海洋公園海馬同學會學習通行證，成員可憑證於本學年來臨海洋公園參觀及學習。成員需為其中一個級別的學生，而老師名額則按最多1:5的師生比例計算（如學生人數不足五位，將不會獲配一位教師名額。）。學校請於2025年9月30日（星期二）或之前點擊以下連結於系統內**下載名單範本並提交資料**，名單需填寫學生及老師的中英文全名、班級、年齡、性別、老師電郵地址及學生制服尺寸。如學校於截止日期後提交資料，將會較遲收到通行證。

下載範本及提交名單連結：<https://seahorserangers.ievent.hk/formStandard/start/3092>

海洋公園半日園內活動

計劃為海馬同學會成員提供海洋公園免費半日園內活動，教育大使將帶領學生參與和減廢、碳中和及香港生物多樣性有關的活動。現請學校點擊以下連結，以**預約半日園內活動日期**。每日名額有限，先到先得。每節名額最多為100名學生，如人數超過上限，請與本團隊聯絡另作安排。學校亦需自行預約旅遊巴往返學校及海洋公園，而每間學校將最多可獲\$2000港元交通津貼；如旅遊巴預約費用少於\$2000港元，交通津貼將按實際金額發放。更多詳情請參閱網站內容。

預約半日園內活動日子連結：<https://seahorserangers.ievent.hk/booking-enroll/start/3091>

學習通行證、學生制服、任務小冊子及教學資源 — 課室探索區、保育角等物資將於2026年1月開始陸續派發。
煩請 貴校於**2025年9月30日（星期二）或之前**，提交海馬同學會成員名單並完成預約。如學校於截止日期後提交資料，將會較遲收到通行證。



半日園內活動及

「海馬同學會」參加者名單

截止提交日期：2025年9月30日！！！！

Submission deadline: 30 Sep 2025

「海馬同學會」參加者名單

Seahorse Rangers (Kindergarten)

Participant Name List

半日園內活動

Half-day Ocean Park Activity

Ocean Park Hong Kong

SCREEN 回收在校園





簡介會流程 Rundown

1. SGREEN回收在校園 活動背景資料 Activity background information
2. 海馬同學會角色 Role of Seahorse Rangers
3. SGREEN回收在校園 活動簡介 Activity introduction
 - a) 學校有承辦商協助回收 School with contractor
 - b) 學校沒有承辦商協助回收 School without contractor
4. 數據提交 Data upload
5. 綠綠賞應用程式簡介 GREEN\$ APP introduction
6. 最新消息分享 News update



1. SGREEN回收在校園 活動資料

Activity Background Information





SGREEN 回收在校園

SGREEN Recycling at School

活動日期：2025年10月至2026年4月
Date: October 2025 to April 2026

活動內容 Content:

- 向學校宣揚環保減廢信息
Promoting environmental protection and waste reduction messages to schools
- 養成環保減廢的習慣
Cultivating recycling habits in students



記錄回收物重量
(包括：塑膠、金屬、廢紙及其他可回收物；
不包括廚餘)

Weight and record the recyclables (plastics, cans, metals & others; not including food waste)

上載 2 次數據
(12月及5月)
Upload data twice
(Dec & May)

最高回收量學校獎 (以重量計算)
Top Recycling Quantity Award – School
(will be calculated based on weight(kg))

- 回收量最高的三間學校會獲頒以下獲頒獎項：

The three schools with the highest recycling volumes will be awarded the following prizes:

最高回收量學校獎 (以重量計算)

Top Recycling Quantity Award – School
(will be calculated based on weight(kg))



活動目的 Aim of SGREEN

為甚麼要進行 SGREEN回收在校園 活動?
Why SGREEN Recycling at School?

學校層面 In school aspect



訂立長期減廢回收方案，
培養回收習慣
Set up long term recycling
routine / campaign

確保回收物能順利及有效地回收
Ensure the recyclables are handle
properly

建立回收數據庫，提高回收率
Construct recycling data base,
further boost the recycling rate

活動目的 Aim of SGREEN

學生層面 In student aspect

為甚麼要進行 SGREEN回收在校園 活動?
Why SGREEN Recycling at School?



鼓勵聯盟學校在校內進行廢物回收、減廢及重用
Promote school participation in reducing, recycling
and reusing waste



培養回收的習慣
Cultivate recycling habits



2. 海馬同學會成員角色 Role of Seahorse Rangers



任務 Contribution

向全校宣傳垃圾分類並推行回收行動

Appoint Seahorse Rangers to promote and handle recyclables regularly



宣傳

Promotion



量度回收物重量

Weight recyclables

於校內或校外推行回收相關活動

Organise Recycling related activities at school or outside school

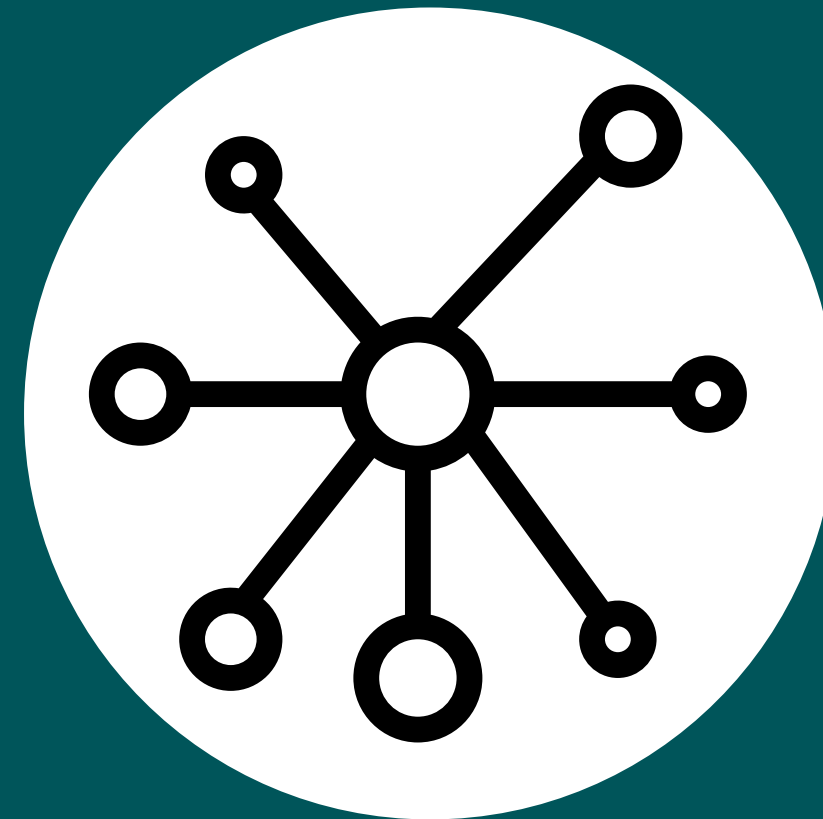

分享保育活動的想法和經驗

Share experience on various conservation related projects or activities

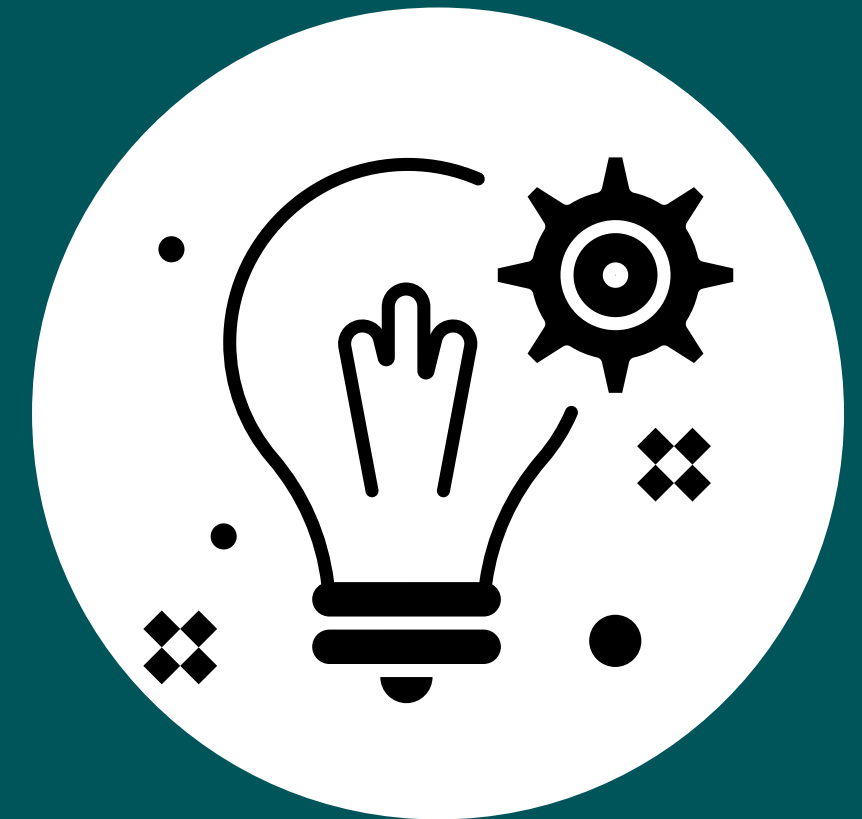

展示於保育方面的努力和成果

Exchange ideas & hard work done throughout the academic year to the general public

任務例子 Examples of Contribution



自製回收箱
Self-made recycle bin



學校制定節約能源指引，張貼標語提醒師生節約用電。

Schools could formulate energy conservation guidelines and posted slogans to remind teachers and students to conserve electricity.



節日回收主題：
回收利是封、禮物盒、舊校服等
Seasonal recycle:
Red packets, gift boxes, school uniform etc.



升級再造，以回收物製作玩具
Upcycle and make your own toy



3. SGREEN 活動簡介 Activity introduction

任務 Mission

有承辦商協助回收
With recycle
contractor



學校廢物分類及回收計劃
Waste Separation and Recycling
Scheme in Schools

沒有承辦商協助回收
Without recycle
contractor



綠在區區
GREEN@COMMUNITY



任務：有回收承辦商 Mission: With Recycle Contractor

按照日常分類回收習慣收集回收物

Collect recyclable according to their daily sorting and recycling habits

有承辦商協助回收
With recycle contractor

每次在承辦商到校收取回收物前先量度重量

Weight all recyclables before collection

- 將回收物分類（包括：其他可回收物；塑膠、金屬、廢紙及不包括廚餘）
- Measure recyclables separately (plastics, cans, metals & others; not including food waste)



負責老師需要提交兩次回收數據，並需在2026年5月15日或之前提交全年數據

Teacher in charge will submit recycling data twice, and the year data chart before 15 May 2026.

2025年12月1-12日
1-12 December 2025

提交第一次SGREEN數據
Submission of first data of SGREEN

2026年5月1-15日
1-15 May 2026

提交第二次SGREEN數據
Submission of second data of SGREEN



如何量度回收物料重量? How to measure the weight of recyclables?

有承辦商協助回收
With recycle contractor

由承辦商量度
Weight by Contractor during collection



參考相片來源：綠在區區
Reference photo source from GREEN@Community

由學校量度
Weight by School

電子磅 Electronic balance

先量度回收箱的重量 (重量A)
Measure the weight of recycling bin (A)



在承辦商到校收取回收廢料前先再次量度重量
[重量B = 回收物 + 回收箱]
Measure the total weight
[B = Weight of recyclables + Weight of recycling bin (A)]



提交數據 = 重量B - 重量A
Net weight = B - A



如何量度回收物料重量?

How to measure the weight of recyclables?

由學校量度
Weight by School

參考數值：
Recyclables weight for reference only:

有承辦商協助回收
With recycle contractor

回收物料重量參考數值 Recyclables Weight Reference

1個膠樽 = 0.028公斤	1 Plastic Bottle = 0.028 kg
1張A4紙 = 0.005公斤	1 Piece of Paper = 0.005 kg
1個鋁罐 = 0.017公斤	1 Can = 0.017 kg

其他 Others

1個碳粉盒 = 1公斤	1 Toner Cartridge = 1kg
1個打印機墨盒 = 0.055公斤	1 Ink Cartridge = 0.055kg

重量單位轉換參考 Conversion of Weight Units Reference

1磅 = 0.45公斤(大約)	1 pound = 0.45kg (approx.)
1斤 = 0.61公斤(大約)	1 catty = 0.61kg (approx.)
1公噸 = 1000公斤	1 tonne = 1000kg



提交數據 Data Submission

所需數據及資料包括 Data to be submitted :

有承辦商協助回收
With recycle contractor



6567

接收物品確認單

日期: 2018/11/15 時間: 14:30 - 17:30 姓名: 綠在深水中 電話: 6567

回收物類型	重量 (KG)	回收物類型	重量 (KG)	回收物類型	重量 (KG)	特別社區活動回收物 (KG)
受管制電器		小型家電 (非受管制電器)	42	膠電類及光管		特別社區活動 (1)
手提電腦/主機	43	玻璃樽	37	充電池		回收物類型:
顯示屏		膠樽	152	碳粉盒		特別社區活動 (2)
打印機/掃描器		膠樽	31	廢物衣物		回收物類型:
電視機		膠樽	152	書籍光碟		特別社區活動 (3)
雪櫃/電冰箱		金屬	9	玩具		回收物類型:
洗衣機		紙包飲品盒	5	其他(包括日用品)		
冷氣機						

以下由職員填寫
總人重 85
回收總重(KG) 367

回收物送交者簽署: 綠在深水中 綠在深水中 簽署:

PLKCGS_RSS_12 制定日期 10/2018 修訂日期



於保育聯盟網站提交數據
Submit the data on the website

相關收據 / 與承辦商協作的相片
Supporting document of receipt or photos with contractor collecting recyclables in school



任務：沒有承辦商 Mission: Without Contractor

沒有承辦商協助回收
Without recycle contractor

「綠在區區」回收
Recycle at
GREEN@COMMUNITY

聯繫香港回收再造公司
Connect with Hong Kong
Collector / Recycler

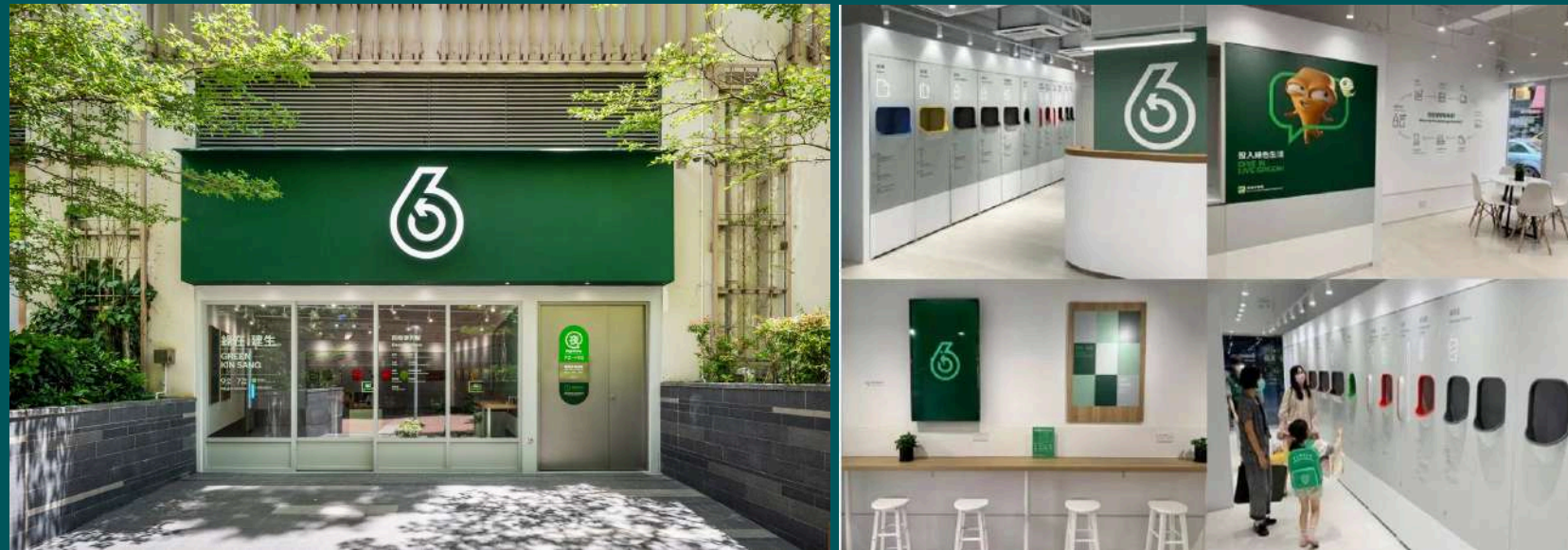

- 1 親身到綠在區區 Visit GREEN@COMMUNITY in person
- 2 入校回收 Door-to-door collection

詳細資料可參考以下網頁：
For detail information, please refer to the following website：
(<https://www.wastereduction.gov.hk/zh-hk/recycling-map>)



任務：沒有承辦商 Mission: Without Contractor

親身到「綠在區區」回收
Recycle at GREEN@COMMUNITY

沒有承辦商協助回收
Without recycle contractor



點擊“G\$”標誌
Click the "G\$" sign



點擊“回收”
Click the "Recycling" sign

負責老師建立「綠綠賞」帳戶
Responsible teacher set up
GREEN@COMMUNITY Account

Ocean Park Hong Kong



任務：沒有承辦商 Mission: Without Contractor

親身到「綠在區區」回收
Recycle at GREEN@COMMUNITY

沒有承辦商協助回收
Without recycle contractor



將二維碼分享給全校師生
Share the QR Code to all teachers and students

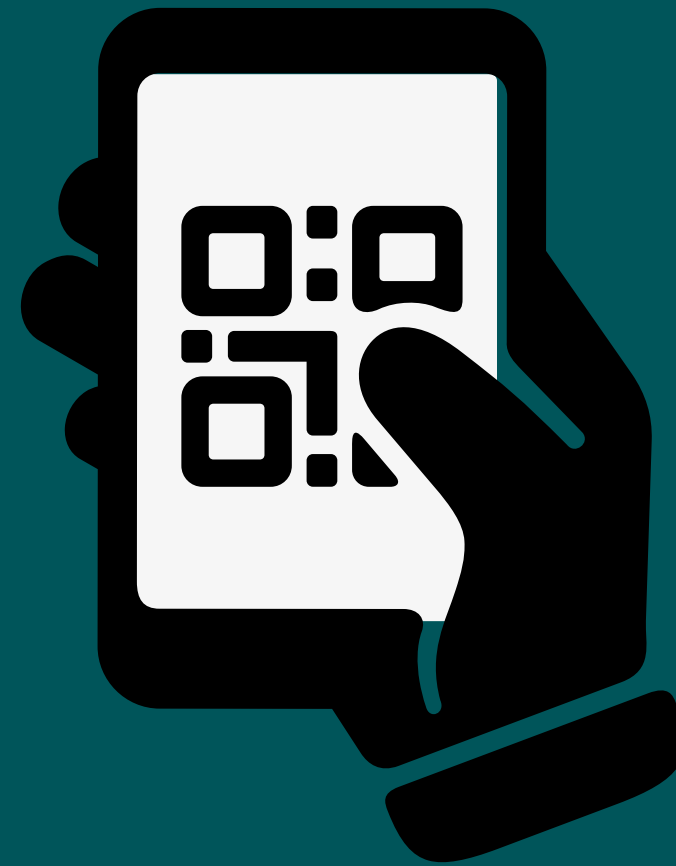

開始回收前，要掃描二維碼
Scan the QR code before start recycling



選擇回收種類，然後開始量度重量
Click the type of the recycling mater



任務：沒有承辦商

Mission: Without Contractor

入校回收 Door-to-door collection /
 聯繫香港回收再造公司 Connect with Hong Kong Collector / Recycler

沒有承辦商協助回收
 Without recycle contractor



6567

接收物品確認單

日期: 2019-11-20 時間: 14:30-17:30 姓名: 電話:

回收物 ¹		及第二類回收物 ²		特別社區活動回收物 (KG)	
回收物類型	重量 (KG)	回收物類型	重量 (KG)	回收物類型	重量 (KG)
手提電腦/主機	4.3	小型家電 (非受管制電器)	4.2	廢電腦及光管	
顯示屏		玻璃樽	3.7	充電池	
電視機		膠樽	14.1	碳粉盒	
音響/電冰箱		廢紙	15.2	服飾衣物	
洗衣機		金屬	9	書籍光碟	
冷氣機		紙包飲品盒	5	玩具	
				其他(包括日用品)	

以下由職員填寫
 總重量 85
 回收總重量(KG) 367

回收物送交者簽署: 綠在區區/信託簽署:

PLKCGS_RSS_12 制定日期 10/2018 修訂日期 5/



聯絡「綠在區區」或
 回收再造公司安排回收
 Contact GREEN@COMMUNITY or
 Collector / Recycler to
 schedule door-to-door collection

保存回收紀錄
 Collect receipt for reference

上載數據並提供收據電子副本
 Upload all the data and soft copy
 of the receipt

任務：沒有承辦商

Mission: Without Contractor

沒有承辦商協助回收
Without recycle contractor

- 所需數據及資料包括 Data to be submitted :
 - 於「我的帳戶」提交數據
 - 「綠綠賞」帳戶回收重量的截圖 Screenshots from “GREEN\$” App

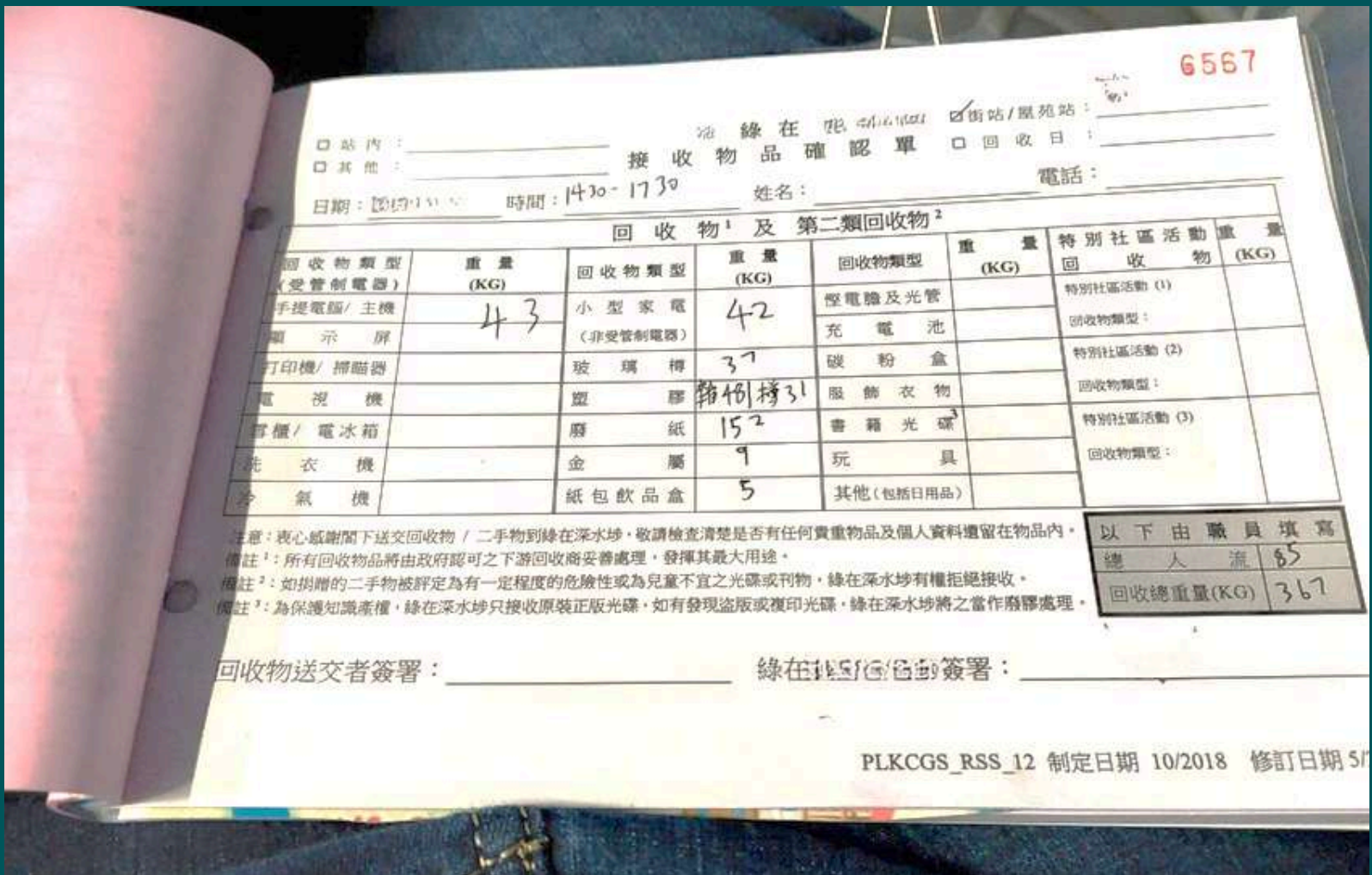



4. 數據提交 Data submission





提交數據 (共2次) Data submission (Twice in total)



提交2025年10-11月份的數據
Data submission of October to November



提交2025年12月至2026年4月份的數據
Data submission of December 2025 to April 2026

提交數據格式 (共2次) Data submission (Twice in total)

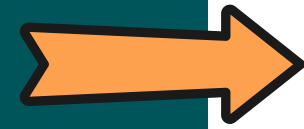

我的帳戶



校園實習農夫計劃-學界本地農墟

截止日期: 2025年9月26日

提交



SGREEN 回收在校園 數據提交

日期: 2025年12月1-12日

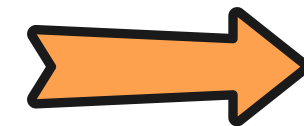

提交



提交數據格式 (共2次) Data submission (Twice in total)

例子 Example

*廢紙 (公斤)	<input type="text"/>
*金屬 (公斤)	<input type="text"/>
*塑膠 (公斤)	<input type="text"/>
其他回收物 (公斤)	<input type="text"/>
請註明種類	<input type="text"/>
相關照片證明	<input type="button" value="選擇檔案"/> 未選擇任何檔案
	上載檔案上限: <u>10MB</u> / 只限圖片 (JPG/PNG/GIF) 或 PDF
	請上載相關文件或照片 (如有)

總共提交兩次數據，整合全年數據以供學校參考，設立回收目標或保育方向
Submit data (twice in total), consolidate yearly data and set up environmental objectives



5. 「綠綠賞」 應用程式簡介 GREEN\$ APP introduction



開設「綠綠賞」帳戶 Create a GREEN\$ account

下載應用程式 Download the APP



iOS版:

<https://apps.apple.com/hk/app/id1601150343>



Android版:

https://play.google.com/store/apps/details?id=hk.gov.epd.green&hl=zh_hk



華為HarmonyOS版:

<https://appgallery.huawei.com/app/C105202471>





開設「綠綠賞」帳戶 Create a GREEN\$ account

輸入可以接收短訊的電話號碼

Input phone no. that could receive sms

The screenshot shows the registration page for the GREEN\$ account. At the top, there is a green header with a white logo consisting of a stylized '3' with a circular arrow. Below the header, the text '綠綠賞 GREEN\$' is displayed in green. Underneath, there is a label '香港手提電話號碼' (Hong Kong mobile phone number) above a grey input field with a phone icon. A green button labeled '登記' (Register) is positioned below the input field. At the bottom of the page, there is a dark green footer containing the Environmental Protection Department logo and name, and a white button labeled '驗證' (Verify).

The screenshot shows the verification page for the GREEN\$ account. The title is '身分認證' (Identity Verification). The main instruction is '請查看你的短訊，並輸入 6 位數字的驗證碼' (Please check your SMS and enter a 6-digit verification code). Below this, there is a label '6 位數字 (驗證碼)' (6-digit (verification code)) above a row of six grey input boxes. A green button labeled '確定' (Confirm) is located below the input boxes. At the bottom, there is a note '如你未能在 117 秒內收到短訊，請按“重發”' (If you cannot receive the SMS within 117 seconds, please click "Resend") above a white button labeled '重發' (Resend).



開設「綠綠賞」帳戶 Create a GREEN\$ account

輸入學校名稱
Input School name

個人資料 跳過

尚差一步 . . .

透過提供您的個人資料，我們便能向你發佈個人化的回收資訊。你現在也可跳過填寫(按右上角的「跳過」)，稍後再提供資料。

姓名

電郵

地區

地址

房屋類別



Q5: 綠綠賞手機應用程式會否儲存個人資料?

「綠綠賞」手機應用程式採用「認機不認人」的運作模式，會員可選擇自願提供簡單的個人資料，方便系統日後向會員發佈個人化的回收資訊，以提升服務質素。有關資料將會保密處理。

房屋類別

請選擇

職業

請選擇

生日

請選擇

性別

請選擇

完成

跳過



開設「綠綠賞」帳戶 Create a GREEN\$ account

成功開設帳戶
Registration completed





「綠在區區」位置 Location of GREEN@COMMUNITY



回收流動點
Recycling Spot



回收便利點
Recycling Store



智能回收箱
Smart Recycling Bin

Reference: <https://www.wastereduction.gov.hk/zh-hk/waste-reduction-programme/greencommunity#toc---3>



「綠在區區」 智能回收箱位置

Location of Smart Recycling Bins

香港
Hong Kong

九龍
Kowloon

新界
New Territories

離島
Islands

「智能回收系統先導計劃」 已設置智能回收箱的位置 (截至2024年9月17日) Pilot Programme on Smart Recycling Systems Locations with Smart Recycling Bins Installed (as of 17 September 2024)

區域 Area	地區 District	地點 Venue (*只供該處居民/該機構學生及教職員使用 For residents of the estate/ students and teaching staff use only)	詳細位置 Detailed Location	回收物種類 Recyclable Types
港島 HONG KONG	中西區 Central and Western	立法會綜合大樓 Legislative Council Complex	立法會綜合大樓地下大堂(近立法會餐廳) Main Lobby (near the Cafeteria), G/F, Legislative Council Complex	
		西環邨 Sai Wan Estate	西環邨南苑樓5樓 5/F., South Terrace, Sai Wan Estate	
		信德中心 Shun Tak Centre	信德中心招商局大廈地下大堂 G/F Lobby, China Merchants Tower, Shun Tak Centre	
		中環中心 The Center	中環中心UG/F平台(皇后大道中旁) Podium, UG/F, The Center (next to Queen's Road Central)	
		香港大學 - 百週年校園* Centennial Campus, The University of Hong Kong*	香港大學百週年校園平台大學街上層 G/F, Central Podium Level, Centennial Campus, HKU	
灣仔 Wan Chai		希慎廣場 Hysan Place	希慎廣場B4層升降機大堂外 Outside Lift Lobby, Level B4, Hysan Place	
		時代廣場 Times Square	時代廣場地面有蓋廣場 Covered Piazza, G/F, Times Square	
東區 Eastern		綠在環翠 GREEN@WAN TSUI	柴灣環翠邨美翠樓地下 G/F, Mei Tsui House, Wan Tsui Estate, Chai Wan	
		綠在漁灣 GREEN@YUE WAN	柴灣漁灣邨漁安樓地下 G/F, Yue On House, Yue Wan Estate, Chai Wan	
		杏花邨(上邨) Heng Fa Chuen (Podium Area)	杏花邨(上邨)3座地下 G/F, Block 3, Heng Fa Chuen (Podium Area)	
		杏花邨(下邨) Heng Fa Chuen (Reclamation Area)	杏花邨(下邨)24座地下 G/F, Block 24, Heng Fa Chuen (Reclamation Area)	
		小西灣邨 Siu Sai Wan Estate	小西灣邨瑞滿樓 Sui Moon House, Siu Sai Wan Estate	
		耀東邨 Yiu Tung Estate	耀東邨耀輝樓 Yiu Fai House, Yiu Tung Estate	
		南豐新邨* Nan Fung Sun Chuen*	南豐新邨第七座地下 Near Block 7, Nan Fung Sun Chuen	

Reference: <https://www.wastereduction.gov.hk/zh-hk/waste-reduction-programme/greencommunity#toc---3>



需要提交的數據截圖 Document to be submitted

回收重量的截圖

Screen shot of the information of recyclables



「綠綠賞」 GREEN\$

Q4: 請問用「綠綠賞」手機應用程式如何與家人一齊儲分？

市民可利用手機應用程式的內建功能，通過即時通訊應用程式（例如WhatsApp、WeChat和LINE等）分享會員二維碼予家人及朋友，鼓勵他們一起參與回收賺取綠綠賞積分。家人或朋友在進行回收時，只需出示所分享的二維碼，就能將賺取綠綠賞積分加到會員的賬戶內。分享會員二維碼的方法如下：

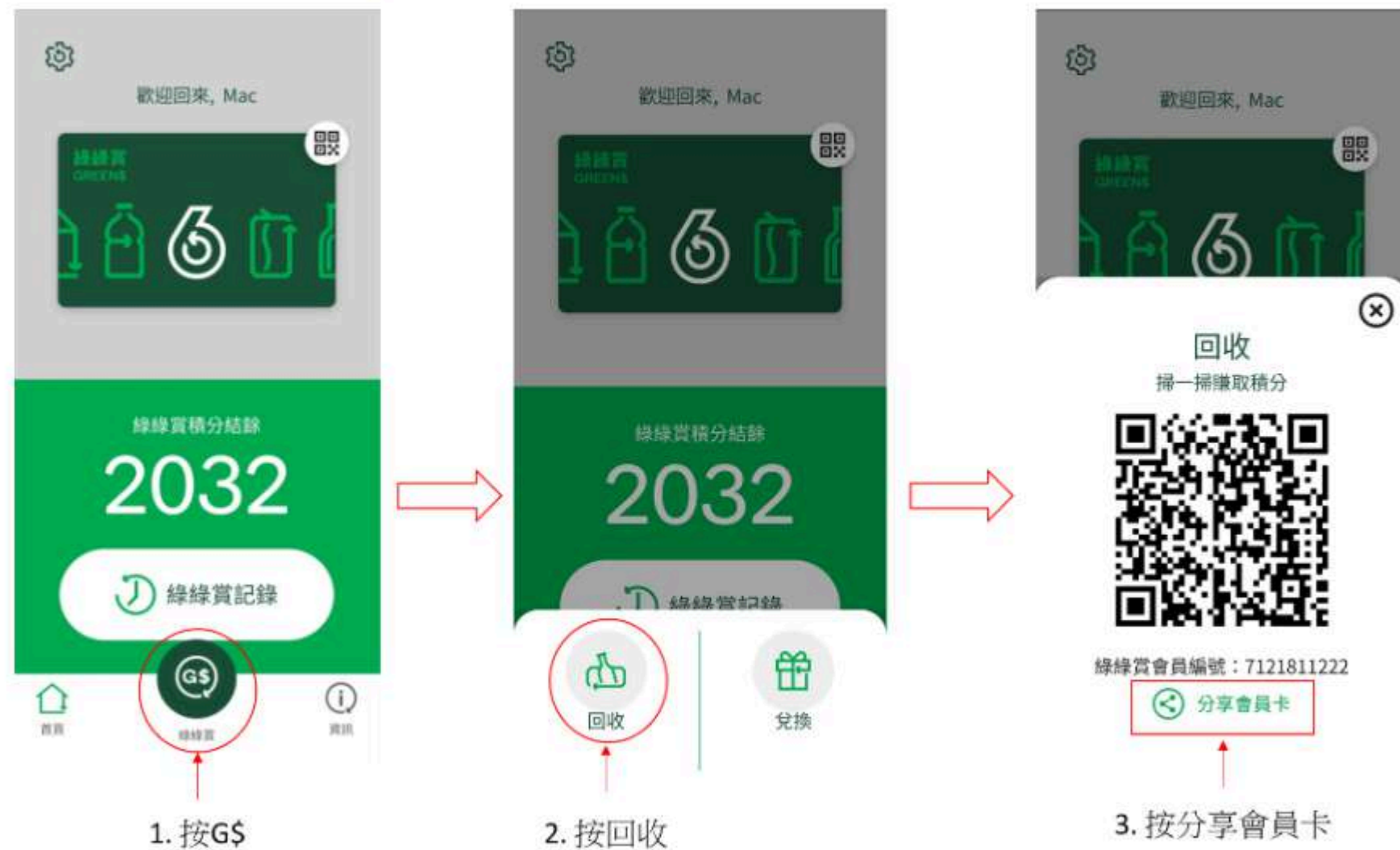

註：會員在兌換禮物時，須展示「綠綠賞」手機應用程式即時產生的二維碼，方可兌換禮物（即二維碼影像不能用於兌換禮物），以保障會員權益。

Q5: 綠綠賞手機應用程式會否儲存個人資料？

「綠綠賞」手機應用程式採用「認機不認人」的運作模式，會員可選擇自願提供簡單的個人資料，方便系統日後向會員發佈個人化的回收資訊，以提升服務質素。有關資料將會保密處理。

Q11: 綠綠賞會員如何進行綠綠賞積分捐贈？

綠綠賞會員可於各「綠在區區」，包括「回收環保站」、「回收便利點」及「回收流動點」，透過職員的協助進行綠綠賞積分捐贈。捐贈的數額可自行決定，受惠機構可在職員程式中選擇。一經捐贈，不能退回。捐贈須由職員掃瞄會員二維碼後進行。

Q12: 受惠機構如何使用會員捐贈的綠綠賞積分？

受惠機構會使用積分換取禮品如日用品，幫助有需要人士。

「綠綠賞」 GREEN\$

綠綠賞積分

GREEN\$



單位 Unit	回收物* Recyclables*	綠綠賞積分 GREEN\$
每公斤 Per kilogram	紙張 Paper	10
	金屬 Metals	10
	膠樽 Plastic Bottles	80
	其他塑膠 Other Plastics	10
	玻璃樽 Glass Bottles	20
	小型電器 Small Electrical Appliances	10
	慳電膽/光管 Compact Fluorescent Lamps/Fluorescent Tubes	10
	充電池 Rechargeable Batteries	10
	紙包飲品盒 Beverage Cartons	10
	每件 Per piece	四電一腦 Regulated Electrical Equipment
每天首次 First time recycling of the day	廚餘 Food Waste	50

*可賺取積分的最低回收物處理量為0.1公斤。參考例子：1份報紙/6個鋁罐/5個膠樽/13個外賣膠盒/1個玻璃樽/1部手提USB充電風扇/2個慳電膽/光管/10個紙包飲品盒。
*The minimum handling amount of recyclables for earning GREEN\$ is 0.1 kg. Reference examples: 1 copy of newspaper / 6 aluminum cans / 5 plastic bottles / 13 takeaway plastic boxes / 1 glass bottle / 1 mobile fan / 2 compact fluorescent lamps/fluorescent tubes / 10 beverage cartons.

回收時出示「綠綠賞」智能積分卡或手機應用程式上的二維碼，以賺取積分。
GREEN\$ can be earned by showing the QR code on the GREEN\$ Card or the GREEN\$ Mobile App when recycling.

下載「綠綠賞」手機應用程式直接登記成為綠綠賞會員，無需提交回收物。
Download the GREEN\$ Mobile App to become GREEN\$ members without minimum submission requirement.

如回收物的重量低於其最低處理量，將不獲綠綠賞積分。
If the weight of the recyclables is lower than its minimum handling amount, no GREEN\$ will be earned.

綠綠賞積分適用於各個「綠在區區」回收環保站、回收便利點、回收流動點及智能回收箱。
GREEN\$ is applicable to all Recycling Stations, Recycling Stores, Recycling Spots and Smart Recycling Bins under GREEN@COMMUNITY.

綠綠賞積分的兌換率會定期檢討及更新，並不作事前通知。
GREEN\$ conversion rates will be reviewed and adjusted periodically without prior notification.

獎賞兌換表

GIFT REDEMPTION LIST



綠綠賞積分 GREEN\$	獎賞物 A Gift Items A	或 or	獎賞物 B Gift Items B
150	印尼撈麵 Indonesian Noodle		幼鹽(450克) Table Salt (450g)
250	快熟通心粉 Quick Serve Macaroni		紙包裝豆奶(250毫升) Soya Bean Milk (250ml)
300	卷裝廁紙 Soft Toilet Roll		上湯伊麵 Superior Soup Instant Noodle
350	即食麵 Instant Noodle		即食米粉 Instant Rice Vermicelli
400	廚房抹紙 Bamboo Kitchen Towel		穀物棒 Cereal Bar
450	梳打餅 Soda Cracker		砂糖(450克) Granulated Sugar (450g)
500	上海麵 Shanghai Noodle		車仔拉麵 Ramen
1000	即沖燕麥飲品 Instant Oats Drink		頂級香米(1公斤) Premium Fragrant Rice (1kg)
2000	環保手挽袋 Eco Hanging Bag		芥花籽油(900毫升) Canola Oil (900ml)
5000	超級市場現金券(港幣50元) Supermarket Voucher (HK\$50)		
25	回收大步走問答卡 Q&A Card		
150	種子鉛筆 Sprout Pencil		肥料(100克) Compost (100g)
200	大嘍鬼/慳BB襟章 Big Waster / Greeny Badge		大嘍鬼拼圖(25塊) Big Waster Puzzle (25 pieces)
350	大嘍鬼棉質毛巾 Big Waster Cotton Towel		大嘍鬼拼圖(100塊) Big Waster Puzzle (100 pieces)
500	家居廚餘桶 Food Waste Bucket		
2000	基本版回收大步走 Card Game - Basic Pack		加強版回收大步走 Card Game - Additional Pack

- 換領禮物時須出示智能積分卡正本或即時展示「綠綠賞」手機應用程式所產生的二維碼。
The original copy of the smart card or the QR code generated by GREEN\$ Mobile Application should be shown for gift redemption.
- 數量有限，換完即止。
Supply of gifts is limited and available only while stocks last.

日常獎賞 Basic Gifts

精品獎賞 Special Gifts



6. 最新消息分享 News update





半日園內活動及「海馬同學會」參加者名單

截止繳交日期：2025年9月30日

Half-Day Ocean Park Activities & Seahorse

Rangers name list

Submission deadline: 30 September 2025



校園實習農夫計劃 — 學界本地農墟

公佈報名結果：2025年10月2日

入選學校網上簡介會：2025年10月3日

Farming at School – Local Food Festival

Result announcement: 2 Oct 2025

Online Briefing for select schools: 3 Oct 2025



提問環節

Q&A session





